



* SPORT-CLUB-SPERBER von 1898 e.V. *



April
2016

100% Sicht = 100% Leistung



**Mitglieder des S.C. Sperber erhalten 15%
auf alle Adidas Sportbrillen**

**wilke
optik**



**Wilke Optik OHG | Inh.: J. & K.-H. Wilke
Jarrestraße 37 | 22303 Hamburg
Tel: 040 270 82 91 | Fax: 040 279 04 73
www.wilke-optik.de**

Club-Zeitung Sport-Club Sperber



**Fußball · Tennis · Hallen-Tennis
Kinderturnen · Gymnastik · Seniorensport
Rehabilitation · Präventionssport**

Einladung zur Jahreshauptversammlung

Hiermit lädt der Vorstand des SC Sperber recht herzlich zur diesjährigen Mitgliederhauptversammlung ein.

Sie findet statt:

**Am Montag, dem 23. Mai 2016, um 19:00 Uhr
im Tennisheim des SC Sperber
Heubergredder 36, 22297 Hamburg**

Tagesordnung zur Jahreshauptversammlung 2016 ab Seite 4

Impressum

April 2016

Herausgeber

Sport-Club Sperber v. 1898 e.V.
Heubergredder 38 · 22297 Hamburg
Telefon (0 40) 5 11 68 81
Telefax (0 40) 51 49 13 69
E-Mail: sport.club.sperber@t-online.de
www.sperber-hamburg.de
www.sc-sperber.jimdo.com

Redaktion

SC Sperber

Druck und Anzeigen

Druckerei Kuhls GmbH
Neumann-Reichardt-Str. 27-33, Haus 21
22041 Hamburg (Wandsbek)
Telefon (0 40) 6 56 60 94/95
Telefax (0 40) 6 56 79 01
E-Mail: info@druckerei-kuhls.com
www.druckerei-kuhls.com



Einladung zur Jahreshauptversammlung 2016

Tagesordnung

1. Begrüßung und Feststellung der Zahl der Anwesenden und der stimmberechtigten Mitglieder
2. Wahl des Protokollführers
3. Ehrung verdienter Mitglieder
4. Genehmigung des Protokolls der Versammlung vom 06.05.2015
5. Berichte
 - 5.1 Bericht des Vorstandes
 - 5.2 Kassenbericht
 - 5.3 Berichte der Kassenprüfer
6. Entlastung des Vorstandes
7. Genehmigung des Haushaltsplanes 2016
8. Berichte der Abteilungen
9. Anträge¹ 2 Anträge des Vorstandes zur Beitragserhöhung
10. Wahlen:
 - 10.1 2. Vorsitzender
 - 10.2 Leiter der Finanzen
 - 10.3 1. Beisitzer
 - 10.4 2. Beisitzer
 - 10.5 4. Beisitzer
 - 10.6 1. Kassenprüfer
11. Verschiedenes

¹Anträge müssen bis spätestens 8 Tage vor der Hauptversammlung schriftlich in der Geschäftsstelle vorliegen.

Das Protokoll vom 06.05.2015 erschien in der Vereinszeitung "Dezember 2015". Der Haushaltsplan 2016 sowie die Einnahmen- und Ausgabenabrechnung 2015 werden in der Vereinszeitung veröffentlicht, die im April 2016 über unsere Übungsleiter bzw. in der Geschäftsstelle erhältlich ist.

Über ein zahlreiches Erscheinen würden wir uns freuen.

Mit freundlichen Grüßen
Der Vorstand



1. Antrag des Vorstandes an die Mitgliederversammlung

Der Vorstand beantragt, die Mitgliedsbeiträge des S.C. Sperber ab dem 1.Juli 2016 wie folgt zu erhöhen.

	<u>bisher</u>	<u>monatlich</u> <u>neu</u>
Erwachsene	19,00 €	21,00 €
Jugendliche, Schülerüber 18, Azubi u. Studenten	10,00 €	11,00 €
Gymnastik bis 65 Jahre	19,00 €	21,00 €
Seniorengymnastik ab 65	14,50 €	15,50 €
Kinderturnen	10,00 €	11,00 €
Passive	11,50 €	12,00 €

Familienförderung ab der 2. Person - ./ 2,00 € / Person
Aufnahmegebühr = jeweils ein Monatsbeitrag!

Hamburg, den 01.04.2016

2. Antrag des Vorstandes an die Mitgliederversammlung

Der Vorstand beantragt, die Mitgliedsbeiträge der Abteilung Rehabilitationsport des SC Sperber ab dem 01.Juli 2016 wie folgt zu erhöhen.

	<u>bisher</u>	<u>monatlich</u> <u>neu</u>
Rehabilitation Herz - Sport	29,50 €	35,00 €
Rehabilitation Ehepaare	53,00 €	60,00 €

Hamburg, den 01.04.2016

Vorstandsbericht

Wir brauchen Geduld

Was unser Vorhaben bezüglich der Umgestaltung der Sportanlage angeht, werden wir Geduld und Beharrlichkeit brauchen. Inzwischen haben weitere Gespräche mit dem Bezirksamtsleiter und den zuständigen Abteilungen stattgefunden. Die ersten Pläne, in denen der Fußballplatz etwas verkleinert werden sollte, sahen gut aus, was die Lärmemissionen angeht. Nachdem aber das Sportamt auf einem größeren Fußballplatz bestand, mussten die neu zu bauenden Tennisplätze zu nah an die neu zu bauenden Wohnungen geplant werden, wodurch die Lärmbelästigung zu groß würde.

Unser Partner die Firma Adolph Weber hat nun die Planung komplett überarbeitet und wir werden diese nun wieder mit dem Bezirksamt abstimmen.

Selbstverständlich werden wir die Mitglieder weiter über den Verlauf informieren und in die Willensbildung einbeziehen, besonders wenn erkennbar mögliche und realistische Vorschläge auf dem Tisch liegen.

Der Vorstand im März 2016

Öffnungszeiten der Geschäftsstelle:

**Montags von 17.00 - 19.30 Uhr
Dienstag und Mittwoch von 14.00 - 17.00 Uhr
Tel.: 511 68 81 Fax: 514 913 69**

Redaktionsschluss: 26. September 2016

Inhalt

Einladung zur Jahreshauptversammlung	S. 1
Einladung	S. 2
Antrag des Vorstandes	S. 3
Vorstandsbericht	S. 4
Inhaltsverzeichnis	S. 5
Der Rasenplatz am Heubergredder wird zu einem Problem	S. 6
Fußball-Schiedsrichter	S. 7
Abrechnung Geschäftsjahr 2015	S. 8
	S. 9
Haushaltsplan 2015 und Ergebnis	S. 10
Darstellung der Vermögenslage	S. 11
SC Sperber-Tennishalle	S. 12
Sportangebote	S. 20

Fußball

Bericht 1. Herren	S. 13
	S. 14
Super Senioren Fußball/Tennis	S. 15

Tennis

Spiel, Satz und Sieg für den S.C. Sperber	S. 16
	S. 17
Tennis-Abteilung	S. 18
Abrechnung 2015	
Spielplan Sommer 2016, Herren 65	S. 19



Der Rasenplatz am Heubergredder wird zu einem Problem

Unser vereinseigener Rasenplatz, den man Mitte der 20er Jahre des vergangenen Jahrhunderts errichtet hat, wird für uns Verantwortliche allmählich zu einem Problem. Da in der damaligen Zeit noch keine handelsüblichen Drainrohre verwendet wurden, hat man im Untergrund, in Abständen von 10x10 Metern Schotterkanäle in einem schachbrettähnlichen Muster angelegt, in denen das Regenwasser in Richtung Straße ablaufen konnte. Damit hat dieser Platz natürlich keine optimale Drainage. Außerdem wird sich der Boden in den vergangenen 90 Jahren offenbar auch verdichtet haben, sodass die Regenmengen der letzten vier Wintermonate mit diesem System nicht mehr richtig ablaufen kann.

Seit mehr als 3 Monaten fand auf dem durchgeweichten Rasenplatz kein einziges Spiel und vor allem auch kein Training mehr statt. In diesem Zeitraum von 14 Wochen (!) hatten wir bei den vier dort spielenden Teams (Sperber 1.Liga, FC Winterhude, unsere 1.Frauen und

die 1.A-Junioren) 19 Spielausfälle in Folge zu beklagen. An allen Wochenenden mussten wir die Unbespielbarkeit des Platzes von einem Platzbeauftragten des Hamburger Fußballverbandes offiziell dokumentieren lassen.

Dann gab es Mitte Februar einen geeigneten Tag, an dem die unebene Spielfläche bei leichtem Bodenfrost per Traktor mit dem Schleppnetz abgezogen werden konnte. Doch das anschließende Spiel gegen den Tabellenersten Glashütte hätten wir besser absagen sollen, denn das folgende Spiel gegen Victoria 2 fiel deshalb wieder den schlechten Platzverhältnissen zum Opfer.

Die nächste Möglichkeit, die Rasenfläche zu glätten, hatten wir am 1.März. Doch anschließend waren die Niederschläge wieder so stark, dass der Platz nicht mehr bespielbar war. So fielen die Spiele von FC Winterhude, unser A-Jugend Pokalspiels und das der 1.Liga gegen Duwo 08 abermals aus. Leider gibt es bei dieser Frage immer wieder einige

Sie engagieren sich in unserem Verein!

Als Übungsleiter, Mannschaftsbetreuer,
Schiedsrichter oder Helfer

Ihr ehrenamtliches Engagement
ist eine wichtige Aufgabe!

Besserwisser die meinen, nur beim SC Sperber gäbe es diese Schwierigkeiten. Da nun die Wettervorhersage für die 10. und 11. Kalenderwoche sehr positiv ist, werden wir den Rasen zum Spiel am 11. März wohl endlich herrichten können. Durch die insgesamt 22 Spielausfälle erwarten uns nun viele " Englische Wochen ", die unser Problem nicht kleiner werden lassen.

Seit 1991 (also schon 25 Jahre) bin ich für den Rasenplatz in Alsterdorf zuständig, doch so viele Absagen wie in diesem nassen Winter hatten wir selten zu beklagen. An dieser unerfreulichen Situation erkennt man den großen Nachteil des SC Sperber gegenüber den anderen Vereinen, die bereits über Kunstrasen-

plätze verfügen. Für unsere betroffenen Mannschaften grenzt es schon an eine Wettbewerbsverzerrung.

Wir vom Vorstand wissen, dass mit unserer Sportanlage möglichst schnell etwas geschehen muss, bevor uns der gesamte Fußballnachwuchs davonläuft. Ich hoffe, dass die derzeitigen intensiven Bemühungen des Vorstandes, die gesamte Sportanlage zu verändern, zeitnah zu einem Erfolg führen wird.

Eberhard Heidrich

**Der S.C. Sperber
benötigt dringend mehrere**

Fußball - Schiedsrichter



Auch interessierte Damen sind willkommen. Jeder Fußballbegeisterte kann diese Funktion ausüben, mitzubringen wäre lediglich viel Spaß am Sport und eine korrekte Einstellung zur Aufgabe, die man sich selber gestellt hat. Selbstverständlich erhalten Sie die erforderliche Sportkleidung vom Verein gestellt und sind automatisch beitragsfreies Vereinsmitglied. Außerdem haben alle anerkannten Schiedsrichter freien Eintritt zu den Fußballspielen (auch Bundesliga).

Sollten Sie Interesse haben, so melden Sie sich bitte montags zwischen 17.00 und 19.00 Uhr unter der Tel. Nr. **511 68 81** in der Geschäftsstelle des Sport Club Sperber, am Heubergredder 38 in Alsterdorf.



Abrechnung über das Geschäftsjahr 2015 vom 01.01.2015 bis 31.12.2015

<u>A) Einnahmen</u>	<u>2015</u>
Beiträge	
Tennisabteilung 2014	1.726,54
Tennisabteilung 2015	1.500,00
Fußball UH	5.975,00
Fußballjugend	27.305,42
Fußball 2. Liga	1.775,00
Frauenfußball	3.956,50
Mädchenfußball	3.574,30
Passiv	1.625,16
Gymnastik	9.023,75
Rehabilitation	14.431,25
Eltern-Kind-Turnen	3.977,00
Passgebühren	70,00
	74.939,92
Spenden	
Spenden	22.407,89
Förderkreis 1. Liga	900,00
	23.307,89
Zuschüsse	
Zuschüsse v. Verbänden HSB;HFV;	8.153,52
Darlehen Tennishalle	15.500,00
HASPA Prämien sparen	1.000,00
Zuschuss FHH Sanitäranlagen	6.390,25
Kooperation HSB	500,00
	31.543,77
Spieleinnahmen	
Spieleinnahmen 1. Liga	2.280,37
Spieleinnahmen 2. Liga	108,41
Ausbildungentschädigung	252,10
	2.640,88
Verpachtung Clubheim	30.762,17
Werbeeinnahmen	
Bandenwerbung	5.200,00
Einnahmen Stadion Duwe	1.734,72
	6.934,72
Sonstige Einnahmen	
Platzvermietung	2.858,83
Neue Welt + sonstige Einnahmen	340,00
	3.198,83
Umsatzsteuer	11.810,05
Einnahmen Gesamt	185.138,23
Ausgaben Gesamt	182.706,92
Überschuss	2.431,31

Olaf Heidrich

Hamburg, 24.02.2016 Olaf Heidrich (Leiter der Finanzen)

Abrechnung über das Geschäftsjahr 2015 vom 01.01.2015 bis 31.12.2015

<u>B) Ausgaben</u>	<u>2015</u>
Tilgung von Darlehen	
Tilgung HASPA 3 Darlehen	12.010,35
Tilgung HFV Lichtanlage	317,40
Tilgung HFV Traversen	593,40
	12.921,15
Zinsen auf Darlehen HASPA	5.890,53
Kontoführung und Zinsen	893,47
	6.784,00
Platzkosten Alsterdorf	
Platzwart	12.276,71
Pacht für den Platz FHH	1.480,00
Unterhalt Platz	18.537,77
Grundinstandsetzung	1.700,00
Wasser + Strom f. Platz	1.935,17
Container Alsterdorf	117,70
	36.047,35
Neue Welt Reparaturen Kreide usw.	712,24
Neue Welt / Strom	608,48
	1.320,72
Gebäudekosten	
Grundsteuer und Müllgebühr, Fettabscheider	2.588,90
Heizung, Strom	520,24
Wasser Clubheim	1.778,56
Reparaturen	1.629,11
Gebäudekosten	7.021,05
	13.537,86
Verbandsabgaben	
HFV	2.213,00
VTF	546,16
HSB	1.632,42
Kardiologische Arbeitsgemeinschaft (Herz in Form)	3.616,30
	8.007,88
Kosten 1. Liga	14.579,28
Kosten 2. Liga	1.021,50
Weitere Abteilungen	
Personalkosten andere Abteilungen	29.321,48
Beitragsrückfluß UH, FBJ	8.041,00
Abteilung Schiedsrichter	2.596,63
	39.959,11
Spendenauszahlungen	19.007,89
Verwaltung	
Personalkosten	9.433,31
Berufsgenossenschaft	375,62
sonstige Kosten Porto, Büromaterial, Telefon	4.069,34
Kosten für Präsente, Wimpel usw.	69,34
	13.947,61
Versicherung	2.770,45
Steuern	
Umsatzsteuer	10.703,76
Gewerbe- und Körperschaftssteuer	2.098,36
Ausgaben Gesamt	182.706,92

Hamburg, 24.02.2016

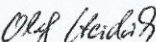
Olaf Heidrich (Leiter der Finanzen)



Haushaltsplan 2015 und Ergebnis für das Geschäftsjahr 2015

<u>Einnahmen</u>	<u>Plan 2015</u>	<u>Ergebnis 2015</u>	<u>Plan 2016</u>
Beiträge	75.300,00	74.939,92	75.000,00
Spenden	11.000,00	23.307,89	20.000,00
Zuschüsse	11.000,00	16.043,77	16.000,00
Spieleinnahmen	1.200,00	2.640,88	2.500,00
Verpachtung Clubheim	30.000,00	30.762,17	30.500,00
Werbung	10.000,00	6.934,72	5.000,00
sonstige Einnahmen	4.000,00	3.198,83	3.200,00
Steuern	2.500,00	11.810,05	11.000,00
Darlehen Tennis	0,00	15.500,00	10.000,00
	<u>145.000,00</u>	<u>185.138,23</u>	<u>173.200,00</u>

<u>Ausgaben</u>	<u>Plan 2015</u>	<u>Ergebnis 2015</u>	<u>Plan 2016</u>
Tilgung v. Darlehen	11.100,00	12.921,15	13.300,00
Zinsen langfristig	4.500,00	5.890,53	5.800,00
Kontoführung	2.000,00	893,47	900,00
Platzkosten	36.000,00	36.047,35	31.200,00
Kosten Neue Welt	1.000,00	1.320,72	1.000,00
Gebäudekosten	10.000,00	13.537,86	13.500,00
Verbandsabgaben	6.500,00	8.007,88	8.000,00
1. Liga	11.000,00	14.579,28	11.000,00
2. Liga	3.000,00	1.021,50	0,00
Weitere Abteilungen	40.000,00	39.959,11	39.500,00
Spendenauszahlung/Abteilungen	7.000,00	19.007,89	20.000,00
Verwaltung	10.000,00	13.947,61	14.000,00
Versicherung	2.900,00	2.770,45	3.000,00
Steuern (Umsatzsteuer)	0,00	12.802,12	12.000,00
	<u>145.000,00</u>	<u>182.706,92</u>	<u>173.200,00</u>

Hamburg, 24.02.2016

DARSTELLUNG DER VERMÖGENSLAGE zum 31.12.2015

A) Vermögenswerte

1) Anlagevermögen

Tribürendach	4.077,56 €	
Clubhaus	123.748,15 €	
Umkleideräume Duschen	755,64 €	
Umkleidehaus Heizung	1.473,49 €	
Flutlichtanlage	6.347,50 €	
Tennisanlage	264.600,00 €	
Tennishalle	547.158,84 €	
	948.161,18 €	948.161,18 €

2) Geldbestände

Tennishalle	6.141,85 €	
Kasse	1.225,78 €	
Haspa Spendenkonto	19,30 €	/.
Haspa Girokonto	2.518,63 €	
Tennisabteilung	3.175,02 €	
	13.041,98 €	13.041,98 €

3) Forderungen

Hallenmieten	12.000,00 €	
	12.000,00 €	12.000,00 €

Gesamt

973.203,16 €

B) Verbindlichkeiten

1) Langfristige Verbindlichkeiten

Haspa Darlehen 7032/111507 (Tennishalle)	308.100,84 €	
Haspa Darlehen 7032/430055	37.462,64 €	
Haspa Darlehen 7032/332715	36.248,52 €	
Haspa Darlehen 7032/686516	23.718,63 €	
Mitglieder-Darlehen (Tennishalle)	125.266,50 €	
	530.797,13 €	530.797,13 €

Unverzinslich

Darlehen-HFV-Lichtanlage	3.174,00 €	
Darlehen-HFV-Traversen	593,40 €	
	3.767,40 €	3.767,40 €

2) Kurzfristige Verbindlichkeiten

Haspa	0,00 €	
Lieferanten	0,00 €	
	0,00 €	0,00 €
		534.564,53 €

C) Ermittlung des Vereinsvermögens

Summe des Vermögens (brutto)		973.203,16 €
Summe der Schulden (brutto)	/.	534.564,53 €
Vereinsvermögen		438.638,63 €

Hamburg, den 30.03.2016

1. Vorsitzender P.-G. Kuhls

Paul-Gerhard Kuhls



SC Sperber-Tennishalle

Abrechnung der Einnahmen / Ausgaben
Zeitraum 01.01.2015 - 31.12.2015

Gesamt-Werte

€
24.948,63 netto
34.090,94 netto
15.736,00 netto
<u>74.775,57</u>

0,00
1.746,39
6.477,20
<u>0,00</u>
82.999,16

<u>netto</u>
17.910,52
0,00
7.090,06
3.967,52
0,00
1.966,82
4.922,98
122,79
0,00
0,00
4.498,03
207,95
0,00
0,00
0,00
700,00
0,00
0,00
224,53
0,00
6.267,05
0,00
2.147,43
1.339,20
393,28
5.982,55
<u>/. 57.740,71</u> brutto

16.724,75
2.096,38
<u>3.019,55</u>
<u>/. 21.840,68</u>

25.258,45
(Zwischen-Summe)

<u>/. 16.289,48</u>
<u>/. 0,00</u>
<u>+ 8.968,97</u>
<u>/. 3.159,91</u>
<u>/. 0,00</u>
<u>+ 1.023,88</u>
<u>/. 15.500,00</u>

/. 33.925,51
(Zwischen-Summe)

/. 8.667,06

Wirtschaftlicher Geschäftsbetrieb

€
(Anteil 48,87 % wGB)

0,00	08300 Hallenmiete brutto (7 % MwSt.)
40.568,22	08400 Hallenmiete brutto (19 % MwSt.)
0,00	08625 SCS-Training / Turniere
0,00	08650 Zinserlöse
0,00	01771 Umsatzsteuer 7 %
0,00	01776 Umsatzsteuer 19 %
0,00	02653 Zinsen Vereinsdarlehen wGB
<u>40.568,22</u>	

(anteilige Ausgaben)
48,87%

02126 Zinsen Haspa-Darlehen (5,65% fest bis 31.1.2016)	neu: 2,65 %
02127 Zinsen Mieter-Darlehen	zzgl: 8,43 % Tilg
04240 Stromverbrauch	
04230 Gasverbrauch	
04241 Wasserverbrauch	
04360 Versicherungen	
04969 Hallenreinigung	
04280 Schornsteinfeger	
04600 Werbung	
04281 Sonstige Kosten	
04809 Elektriker	
04808 Klempner	
04807 Heizung	
04806 Maler	
04805 Maurer	
04803 Außenanlagen	
04802 Hallenzubehör	
04801 Tischler	
04800 Schlosser	
04799 sonstige Instandhaltungen	
04925 bookandplay	
04950 Rechtsanwalt	
04951 Verwaltung	
04966 Winterdienst	
04970 Girogebühren	
01576 Vorsteuer	

28.217,88

AfA Tennishalle
AfA Betriebsvorrichtungen
AfA Anbau

/. 10.673,54

1.676,80

Steuerlicher Überschuss

01551 Tilgung Haspa-Darlehen
01552 Tilgung Mieter-Darlehen
01545 Umsatz-Steuer an Hauptverein
02280 Gw./Körp.-Steuer an Hauptverein
01200 Schlüsselpfand
01550 Vereinsdarlehen-Veränderung -

Steuern neutrale Ausgaben

Liquiditäts-Unterschuss netto

Hamburg, den 30.03.2016

Bericht 1. Herren

Nach dem Abstieg aus der Landesliga Hammonia verließen den SC Sperber nicht nur diverse Spieler, auch das Trainerteam war nicht zu halten, Willy und Marga Köhlert traten in den wohlverdienten „Sperber-Ruhestand“ und Jens Stümpel (Liga-Manager) tritt seit Anfang der Saison etwas kürzer. So galt es für die neue Saison 2015/16 zum einen ein neues Trainerteam, sowie eine konkurrenzfähige Mannschaft für die Bezirksliga-Nord zusammenzustellen. Erster Ansprechpartner bzgl. der Trainerposition war der Spielertrainer unserer 2. Herren, Bastian Quast, der nach nicht sehr langer Bedenkzeit zusagte und mit Schahram Rahbari auch gleichzeitig einen Co-Trainer präsentieren konnte.

Als nächstes musste der Mannschaftskader weitestgehend neu zusammengestellt werden.

So blieben aus dem Kader der Landesliga folgende Spieler:

Maic Appel, Benjamin Baarz, Erik Busat, Julian Meins, Stefan Ruhm, Mathias Bach, Johannes Haase, Marcel Schall (hat inzwischen aufgehört), Hennig Hermann und Daniel Göbel.

Aus der letztjährigen Kreisliga-2. Herren verstärken den Kader:

David Gripp, Felix Sperl, Jonas Greven, Jannik Sebald und Dara Tehrani

Als Neuzugänge haben wir zu verzeichnen:

Christian Kalz, Lewe Brydda, Frank Henninger, Marcel Willert (alle SC Concordia 2), Marius Piehl (UH-Adler), Oliver Ebeling (Bramfelder SV 2) und Matthias Genzler (Schweriner SC; seit Januar 2016)

Aus unserer A-Jugend Landesliga sind regelmäßig im Kader:

Simon Flandrin, Jan Hartmann, Jonas Popp und Armin Karami Ayoblo

Die Vorbereitung stand ganz im Zeichen die Mannschaft so zusammenzuführen, dass sie auf und neben dem Platz eine Einheit bildet. Erstaunlicherweise gelang dieses Unterfangen recht schnell, was man an den Ergebnissen in der Vorbereitung und vor allem an den Resultaten der ersten Punktspiele erkennen konnte.

Nach der Hinserie belegte man, mit nur einem Punkt Rückstand auf den Glashütter SV, einen sehr beachtlichen 2. Tabellenplatz (29 Pkt. / 46:18 Tore). In der Rückrunde konnten bis zu diesem Zeitpunkt (14.03.16) 10 Punkte eingefahren werden und liegt mit 39 Punkten auf dem 4. Rang. Allerdings hat man zurzeit noch 2 Spiele Rückstand auf den Tabellenführer Glashütter SV, so dass der 2. Tabellenrang aus der Hinserie noch in Reichweite ist.



So verläuft die erste Saison unter Trainer Bastian Quast und Co-Trainer Schahram Rahbari sehr erfolgreich und die Planungen für die Saison 2016/17 laufen derzeit auf Hochtouren.

Hoffen wir auf erfolgreiche 9 Restspiele bis zum Saisonende und dass das Saisonziel (mind. Platz 5) erreicht werden kann.

Ach ja, im Pokal waren wir auch noch aktiv: beim KS Polonia (KK) gab es ein 8:2, gegen den SV Eidelstedt (LL) gewann man 2:0 und bei GW Eimsbüttel zog man mit einem 4:3 in die 4. Pokal-

runde ein, in der gegen den Oberligisten SV Hastenbek-Rellingen mit 0:5 der Pokalwettbewerb für unsere Mannschaft sein Ende fand.

Olaf Heidrich
Sportchef

Ergebnis am 20. März 2016
Condor 2 - SC Sperber: 1:1

**Brauchen Sie außergewöhnliche Hilfe -
die finden Sie bei uns!**

Erster Meisterbetrieb in Hamburg!



Wir ermöglichen kurzfristige
Abschiednahmen
- auch an Sonn- und Feiertagen -
in unseren eigenen
Räumlichkeiten.

Valentin Beeken
Bestattungen

Fuhlsbüttler Straße 731
22337 Hamburg

Tel.: (040) 500 20 20

**Sensibel und kompetent sind wir in allen
Fragen hilfreich an Ihrer Seite.
Wir setzen Ihre individuellen Vorstellungen
- in jeder Weise - um.**

beeken-bestattungen@t-online.de
www.beeken-bestattungen.de



Super Senioren Fußball/Tennis

Der Fußball hat uns jahrelang geprägt jetzt ist es das Tennis spielen.

Wie schon beim Fußballspielen, so haben wir auch jetzt leider beim Tennis Ausfälle zu verzeichnen.

Bei dem Einen ist es die Schulter und bei dem Anderem das Knie. Glücklicherweise konnten wir durch einen Neuzugang einen Ausfall auffangen.

Wir sind jetzt aktuell 6 Tennisspieler und 5 Passive.

Aktivitäten außerhalb der Tennistermine werden nach wie vor gemeinsam wahrgenommen.

Im Januar hatten wir unseren, bereits

obligatorischen, Neujahrsempfang bei Klaus Arp im Partykeller.

Es war wieder ein lustiges und harmonisches Treffen mit Wurst und Kartoffelsalat. Ein bis zwei Biere durften nicht fehlen.

Bereits gebucht ist das Trainingslager in Kühlungsborn. Im Juni geht es für eine Woche los.

Auch in unserem schönen Hamburg wollen wir Ausflüge vornehmen. Durch unsere Speicherstadtfahrt haben wir Appetit bekommen.

Gez. Günter Maack

Vereins-Zeitschriften · Programme · Fachzeitschriften



ALLES IN EINER HAND



**ENTWURF · SATZ · DRUCK · VERARBEITUNG
ANZEIGEN-WERBUNG FÜR S.C. SPERBER CUB-ZEITUNG**

Druckerei und Verlag Paul-Gerhard Kuhls

Neumann-Reichardt-Straße 27-33, Haus 21

22041 Hamburg (Wandsbek) · Tel. (0 40) 6 56 60 94/95 · Fax 6 56 79 01

E-Mail: info@druckerei-kuhls.com

Spiel, Satz und Sieg für den S.C. Sperber

Die Tennissaison 2015 verlief ereignisreich und war eine der erfolgreichsten der letzten Jahre. Im Erwachsenenbereich stiegen gleich mehrere Mannschaften auf. Im Sommer 2015 konnte die 1. Herren 30 nach Siegen gegen Hanseatic, Victoria Wilhelmsburg, Condor und Grün Weiß Harburg den Aufstieg in die zweithöchste Hamburger Klasse (Verbandsklasse) feiern. Die 2. Herren 30 stieg im Sommer ebenfalls souverän nach drei Siegen in die nächst höhere Spielklasse auf.

Im Winter 15/16 ging es erfolgreich weiter. Die 1. Herren 30 stieg nach vier souveränen Siegen (gegen Rolandsmühle, Horn Hamm, ETV und TC Blankenese) auch hier in die Verbandsklasse auf. Ebenso spielt die neugegründete Herren 40 Mannschaft nach drei Siegen und einem Unentschieden im nächsten Winter ebenfalls in der Verbandsklasse. Somit schafften von sieben Mannschaften in der Saison 2015/2016 vier den Aufstieg - ein sportlich sehr erfolgreiches Tennisjahr im Herrenbereich.

Erfreulich ist auch die Entwicklung im Jugendbereich. Im Sommer 2015 nahmen mit acht Mannschaften doppelt so viele Mannschaften am Punktspielbetrieb teil wie noch in 2014. Die U16/18 Junioren verpassten mit dem zweiten Platz nur knapp den Aufstieg. Das Interesse der Jugendlichen am Tennisspielen beim S.C. Sperber reißt auch in der neuen

Spielzeit nicht ab. Die Mitgliedszahlen im Jugendbereich steigen weiterhin stark an (+30% zum Vorjahr), sodass wir im Sommer 2016 zehn Punktspielmannschaften im Jugendbereich gemeldet haben und aufgrund der großen Nachfrage ab Mai zusätzlich Kindergartentennis für die kleinsten Sperberaner anbieten. Dass wir im Jugendbereich rasant wachsen, hat sicherlich auch mit der neuen Jugend-Cheftrainerin zu tun. Seit November hat die 32-jährige Schleswig-Holsteinerin Julia Lenhart (siehe Foto) das Amt der Cheftrainerin übernommen und setzt im Trainingsalltag erfolgreich neue Reizpunkte.

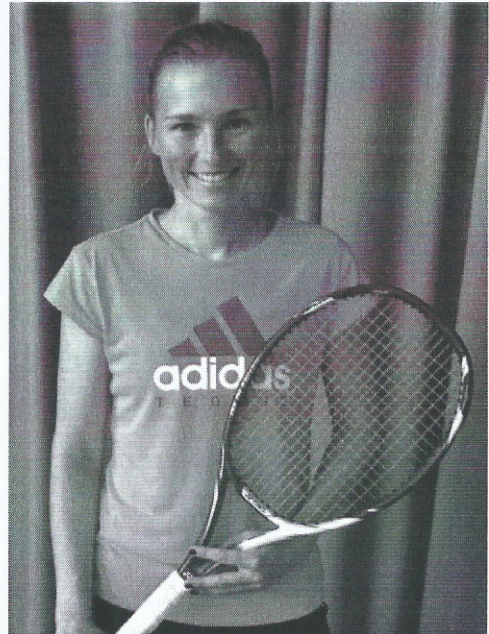

Auch die Entwicklung der Gesamtmitgliedszahlen in der Tennissparte ist positiv. In den letzten zwei Jahren stiegen die Mitgliederzahlen stetig an. Diese Entwicklung spiegelt sich u.a. bei der Auslastung der Tennishalle und bei der Meldung der Erwachsenenmannschaften wieder. Nahmen in 2015 vier Mannschaften im Erwachsenenbereich an Punktspielen teil, haben wir im Sommer 2016 sieben Teams am Start, nach vielen Jahren auch wieder zwei Damenmannschaften und eine Herrenmannschaft. Erstmals werden im Sommer 2016 auch offiziell genehmigte LK-Turniere vom Hamburger Tennisverband auf der Sperber Anlage durchgeführt - das Teilnehmerfeld für die ersten „Alsterdorf Open“ war schon Ende Februar voll.

Wir erwarten eine tolle Tennis-Sommersaison 2016 mit (hoffentlich) weiterhin sportlichen Erfolgen, einem stetig wachsenden Jugendbereich - soweit es die Platzkapazitäten zulassen - und einem Aufleben des Clublebens durch unsere neue Bewirtung Carsten, der nun im neurenovierten Clubhaus u.a. die Spiele der Fußballbundesliga zeigt.

Alle Informationen zur Tennissparte, unseren Punktspielen und Events findet man seit Oktober auch auf unser neugestalteten, stets aktuellen Website www.scsperbertennis.de. Schaut doch einfach mal vorbei!

Mädchenhandel

Jetzt Pate werden!





Ulrich Wickert:
„Chancen statt Gewalt: Werden auch Sie Pate!“

Plan International
 Deutschland e. V.
www.plan.de





Abrechnung für das Rechnungsjahr 01.01.2015 bis 31.12.2015

		Plan 2015	effektiv 2015	Plan 2016
Mitglieder	Azubis/Studenten/Wehrpflichtige	3	3	3
	Aktive	100	95	100
	Passive	50	47	50
	Jugendliche	100	91	100
Einnahmen	Beiträge 29	45.000,00	42.293,35	45.000,00
	Beiträge Vorjahre 32	0,00	0,00	0,00
	Aufnahmegebühren		0,00	
	Sonstige Einnahmen 33	0,00	0,00	0,00
		45.000,00	42.293,35	45.000,00
	Zuführung aus Rücklage	0,00	-89,92	0,00
	45.000,00	42.203,43	45.000,00	
Ausgaben	Sonstige Kosten Außenanlage 7	2.300,00	1.819,45	2.300,00
	Platzrenovierung 6	7.500,00	7.968,24	7.500,00
	Leistungstraining Damen/Herren	0,00	0,00	0,00
	Kosten Jugendtraining 10	5.900,00	5.900,00	5.900,00
	Kosten Turniere 11	1.000,00	1.471,44	1.000,00
	Nenn gelder 112	0,00	0,00	0,00
	Lfd. Pflege der Anlage 12	7.500,00	8.038,45	7.500,00
Clubhaus	Gas 15	1.200,00	1.550,64	1.200,00
	Strom 16	2.000,00	3.000,97	2.000,00
	Wasser (incl. Plätze) 17	750,00	418,82	750,00
	Reinigung 18	2.800,00	3.281,74	2.800,00
	Instandhaltung 19	2.500,00	910,49	2.500,00
	Sonstiges 21	2.000,00	1.386,66	2.000,00
	Telefon 20	250,00	412,01	250,00
	Spartenabgabe 28	5.000,00	2.258,74	5.000,00
	Beitrag Tennisverband 23	2.000,00	2.077,00	2.000,00
	Versicherungen 22	600,00	607,96	600,00
	Verwaltungskosten 25	500,00	599,54	500,00
	Sonstige Kosten 26	1.200,00	501,28	1.200,00
		45.000,00	42.203,43	45.000,00

Geldbestand

Bestand per 01.01.2015
 zzgl. Einnahmen
 abzügl. Ausgaben
 Bestand per 31.12.2015

Aufteilung €

3.085,10
 42.293,35
 42.203,43
 3.175,02

Aufteilung des Bestandes €

Bankbestand
 Beitragsrückstand

3.175,02
 460,00

Hamburg im Januar 2016



Tennis-Abteilung

HAM Sommer 2016 Herren 65

Verbandsklasse Gr. 070

Spielplan vom: 10.02.2016

Spielleiter: Peter Schnorr, Hamburg, Bei den Tennisplätzen 77
Tel.: 040 701 52 56 / Fax: - / eMail: peter.schnorr@t-online.de

Rang	Mannschaft	Beg.	S	U	N	Punkte	Matchp.	Sätze	Spiele
1	Eimsbüttler TV	0	0	0	0	0:0	0:0	0:0	0:0
2	Der Club an der Alster	0	0	0	0	0:0	0:0	0:0	0:0
3	Hamburger Polo Club	0	0	0	0	0:0	0:0	0:0	0:0
4	SC Sperber e. V.	0	0	0	0	0:0	0:0	0:0	0:0
5	SC Poppenbüttel	0	0	0	0	0:0	0:0	0:0	0:0
6	TC Rolandsmühle im SVE	0	0	0	0	0:0	0:0	0:0	0:0

Voläufiger Spielplan

Termin	Heimmannschaft	Gastmannschaft	Erg.
Do. 12.05.2016 09:30	Der Club an der Alster	Hamburger Polo Club	0:0
	SC Sperber e.V.	SC Poppenbüttel	0:0
	Eimsbüttler TV	TC Rolandsmühle im SVE	0:0
Do. 02.06.2016 09:30	SC Poppenbüttel	Der Club an der Alster	0:0
	Eimsbüttler TV	Hamburger Polo Club	0:0
	TC Rolandsmühle im SVE	SC Sperber e.V.	0:0
Do. 09.06.2016 09:30	Der Club an der Alster	SC Sperber e.V.	0:0
	Eimsbüttler TV	SC Poppenbüttel	0:0
	Hamburger Polo Club	TC Rolandsmühle im SVE	0:0
Do. 16.06.2016 09:30	SC Sperber e.V.	Eimsbüttler TV	0:0
	TC Rolandsmühle im SVE	Der Club an der Alster	0:0
	Hamburger Polo Club	SC Poppenbüttel	0:0
Do. 23.06.2016 09:30	Der Club an der Alster	Eimsbüttler TV	0:0
	Hamburger Polo Club	SC Sperber e.V.	0:0
	SC Poppenbüttel	TC Rolandsmühle im SVE	0:0

TC Rolandsmühle im SVE
Der Club an der Alster
Hamburger Polo Club

Bernadottestraße 55
Hallerst. 91
Jenischstraße 26



Sportangebote im SC Sperber



Jugend-Fußball

Jugendleiter:

André Lehwald

Tel.: 0152 536 222 99

Oliver Wittkopf

Tel.: 0173 545 39 36

Trainingstage:

Montag bis Freitag 16.00 bis 19.30 Uhr

Sportanlage Neue Welt, Jahnring / Otto-Wels-Str.
und Heubergredder 38

Montag bis Mittwoch 16.00 bis 18.30 Uhr



Senioren-Fußball

Fußballabteilungsleiter:

Olaf Heidrich

Tel.: 0176 840 386 94

Trainingstage:

Mittwoch 19.00 bis 20.30 Uhr

auf der Sportanlage Neue Welt 2

Ecke Jahnring / Otto-Wels-Str.



1. Herren-Fußball

Liga-Obmann:

Olaf Heidrich

Trainingstage:

Mo., Di., Mi., Do. 19.30 bis 21.00 Uhr

Rasenplatz Alsterdorf bzw. „Neue Welt 2“

1. Frauen- + Mädchen-Fußball

Info: Anja Söth

Mobil: 0151 155 267 62



Fußball-Schiedsrichter-Obmann

Matthias Spar

Katharina Söth

Mobil: 0157 86 88 16 49 / scsperber@web.de

Mobil: 0175 575 98 80



Tennis

Bernhard Fahrenwald (Abteilungsleiter)

Platzanlage Alsterdorf: Heubergredder 36

email: b.fahrenwald@gmx.de 5 Außenplätze

Hallen-Tennis

Hallenkoordinator:

Hartwig Stelzer

2 Feld-Tennishalle: U-Bahnhof Alsterdorf

Hallenzeiten -7 Tage die Woche-

Tel.: 514 89 80



Gymnastik und Turnen

Übungsleiterin:

Eva Koller

Cäcilie Hoffmann

Susanne Schostag

Mo., Di. u. Do. zu verschiedenen Zeiten

Sporthalle Bebelalce/Heilwig-Gymnasium

Kinderturnen

Tel.: 0151 127 464 91

Tel.: 390 40 84

Gymnastik

Sen.-Gymnastik in der

Tennishalle Alsterdorf



Koronarsport

Heilwig-Gymnasium:

Mittwoch 17.30-18:45 Uhr

Mittwoch 18.45-20.00 Uhr

Donnerstag 18.30-19.45 Uhr

Tel.: 520 45 77

Therapeutin/ Übungsleiterin:

Rose Marie Schmitz



SPORT

BISTRO

ALSTER
DORF

DER NEUE TREFF FÜR DEN STADTTTEIL

Veranstaltungen

Gepflegte Drinks

Kleine Snacks & Speisen

Freies W-Lan für unsere Gäste

Ausrichten von Feiern aller Art

Mo bis Fr 15:30 - 23:00 Uhr

Sa, So 11:30 - 23:00 Uhr



*Live-Übertragung aller HSV-Spiele und
weitere interessante Sportereignisse
über Beamer und Großleinwand*

Heubergredder 36 · 22297 Hamburg

Telefon 040-51 84 95

Mobil 0170-463 62 08

sportbistro-alsterdorf@web.de

Druckerei Kuhls GmbH



Rollen-Haft-Etiketten

Grafikdesign • Datenverarbeitung

Brillante Etiketten durch Lackierung

und Heißfolien-Prägung • Stanzen

Offsetdruck • Gefahren-Aufkleber

Telefon

6566094

6566095

Telefax

6567901

Neumann-Reichardt-Straße 27-33, Haus 21

22041 Hamburg (Wandsbek)

info@druckerei-kuhls.com

www.druckerei-kuhls.com